



INTERNATIONAL EXPODENTAL 2012
EXPODENTAL FORUM - Fiera Milanocity
18-19-20 ottobre 2012

GIOVEDÌ 18 OTTOBRE

Dental Dealers Forum

Nuove tecnologie nel dentale: la rivoluzione digitale

Impatto delle nuove tecnologie lungo tutta la filiera: produttori, distributori, dentisti e odontotecnici
14.30-17.30

PRESIDENTE: Gianfranco Berrutti - President of U.N.I.D.I.

MODERATORE: Maurizio Quaranta - Vice President of ADDE

Un innovativo e unico evento che unisce distribuzione e industria internazionale all'insegna dello scenario e delle strategie che riguarderanno il mercato dentale europeo nel decennio che viviamo. Con il patrocinio di ADDE e FIDE. L'edizione 2012 analizza l'influenza delle nuove tecnologie nel mercato delle apparecchiature e del consumo, l'impatto sulle strategie produttive, sulla distribuzione e nel management dello studio dentistico e del laboratorio protesico.

ABSTRACT

- Nuovi mercati e nuove competenze, come cambia il mix prodotti e la distribuzione
- Influenza delle nuove tecnologie nel mercato delle apparecchiature e del consumo
- Il mercato dei servizi: il cambio radicale dalla materia prima ai dispositivi medici
- La stretta creditizia: i clienti e distributori di fronte ai nuovi investimenti
- Informatica e web: impatto su comunicazione e distribuzione nella filiera

TALK SHOW

I manager europei delle principali aziende di produzione e distribuzione maggiormente impegnati e pionieri nella "rivoluzione digitale del dentale" e i presidenti ADDE (Association of Dental Dealers in Europe) e FIDE (European Dental industry) si confronteranno in una vivace tavola rotonda portando il loro contributo.

Non mancherà il parere di esperti in ambito finanziario e tecnologico.

Evento a cura di Key-Stone

Contributi (In ordine di intervento)

Roberto Rosso - President of KEY-STONE

Andreas Meldau - President of HENRY SCHEIN European Dental Group

Dominique Deschietere - Chief Executive Officer, ARSEUS DENTAL LAB; President of ADDE

Roland Richter - 3M ESPE Head of Business Development West Europe

Jean-Marc Inglesè - Chief Technology Officer, CARESTREAM DENTAL

Davide Fazioni - Managing Director, SIRONA Italy

Sergio Gazzera - Country Sales Manager, DE LAGE LANDEN Italy

Jürgen Eberlein - President of FIDE

Il simposio sarà tradotto simultaneamente in Inglese

CREDITI ECM NON PREVISTI



Dental Dealers Forum

New Tech in Dentistry: the Digital Revolution

The impact of new technologies along the production chain: manufacturers, distributors,
dentists and technicians

2.30pm-5.30pm

Chairman: [Gianfranco Berrutti - President of U.N.I.D.I.](#)
Moderator: [Maurizio Quaranta - Vice President of ADDE](#)

A one of a kind, innovative event hosting the International Distribution and Industry to speak about the future scenario and strategies about the European dental market in the current decade. Under the patronage of ADDE and FIDE associations.

The 2012 edition will analyse how the new technologies affect the equipment and consumable products markets, their impact on the production strategies, on the distribution and on the management of the dental surgery and laboratory.

ABSTRACT

- New markets and new expertise: how the product mix and the distribution are changing
- New technologies: affect the equipment and consumable products markets
- The services market: the deep change from the products to the medical devices for the patients
- The credit crunch: customers and distributors facing the new investments
- IT and web: their impact on the communication and distribution along the supply chain

The European managers from the major manufacturers and distributors which were pioneers of and are now mostly committed to the "dental digital revolution" will debate during a lively round table, bringing their remarkable contribution.

Financial and technological experts' advice will not be missing, too.

TALK SHOW

The European managers from the major manufacturers and distributors which were pioneers of and are now mostly committed to the "dental digital revolution" and the presidents of ADDE (Association of Dental Dealers in Europe) e FIDE (European Dental Industry) will debate during a lively round table, bringing their remarkable contribution. Financial and technological experts' advice will not be missing, too.

Event powered by Key-Stone

Contributions (In order of speaking)

Roberto Rosso - President of KEY-STONE

Andreas Meldau - President of HENRY SCHEIN European Dental Group

Dominique Deschietere - Chief Executive Officer, ARSEUS DENTAL; President of ADDE

Roland Richter - 3M ESPE Head of Business Development West Europe

Jean-Marc Inglesè - Chief Technology Officer, CARESTREAM DENTAL

Davide Fazioni - Managing Director, SIRONA Italy

Sergio Gazzera - Country Sales Manager, DE LAGE LANDEN Italy

Jürgen Eberlein - President of FIDE

The symposium will feature simultaneous translation into English

CME ITALIAN ACCREDITATION NOT PROVIDED



VENERDÌ 19 OTTOBRE

Corso di Aggiornamento SIO

Società Italiana di Implantologia Osteointegrata

**Essential in Implantology. Come, quando e perché.
Tecniche e procedure di base in impianto-protesi**

09.00-16.30

Presidente: Eugenio Romeo

Moderatori: Giulio Cesare Leghissa, Stefano Speroni

- 09.00-09.40 La raccolta delle informazioni, la diagnosi e la formulazione del piano di trattamento riabilitativo
Leonello Biscaro
- 09.40-10.20 Evoluzione delle forme e delle superfici implantari: quali vantaggi clinici
Lars Sennerby
- 10.20-11.00 L'utilizzo del computer nella progettazione impianto-protetica: come, quando e perché
Ferdinando D'Avenia
- 11.00-11.30 Coffee break

Moderatori: Alessandro Rossi, Pierfrancesco Zuffetti

- 11.30-12.10 Principi di anatomia chirurgica
Mauro Labanca
- 12.10-12.50 Principi di base di tecnica chirurgica: dal lembo alla sutura
Gian Paolo Conforti
- 12.50-14.00 Pausa pranzo

Moderators : Luigi Galasso, Marco Toia

- 14.00-14.40 La progettazione protesica: l'asse medio implantare per ottimizzare estetica e funzione
Emanuele Risciotti
- 14.40-15.20 La riabilitazione dell'edentulia parziale
Mauro Billi
- 15.20-16.00 La riabilitazione dell'edentulia totale
Paolo Piccoli
- 16.00-16.30 Discussione
- 16.30 Assemblea dei Soci Attivi ed Elezioni Consiglio Direttivo SIO 2013-2014

ACCREDITAMENTO RICHIESTO PER ODONTOIATRI



**Essential in implantology. How, when and why.
Basic techniques and procedures in implant surgery**

09.00 am-4.30 pm

President: Eugenio Romeo

Moderators: Giulio Cesare Leghissa, Stefano Speroni

- | | |
|------------------|--|
| 09.00am -09.40am | Data collection, diagnosis and treatment plan making
Leonello Biscaro |
| 09.40am -10.20am | The implant shape and surface evolution: clinical advantages
Lars Sennerby |
| 10.20am-11.00am | Computer aided implant prosthesis: how, when and why
Ferdinando D'Avenia |
| 11.00am-11.30am | Coffee break |

Moderators: Alessandro Rossi, Pierfrancesco Zuffetti

- | | |
|-----------------|--|
| 11.30am-12.10pm | Principles of surgical anatomy
Mauro Labanca |
| 12.10pm-12.50pm | Principles of basic surgical technique: from the flap to the suture management
Gian Paolo Conforti |
| 12.50pm-2.00pm | Lunch |

Moderators : Luigi Galasso, Marco Toia

- | | |
|----------------|---|
| 2.00pm-2.40pm | Prosthetic planning: implant axis to optimize esthetics and function
Emanuele Risciotti |
| 2.40pm-3.20pm | The rehabilitation of the partial edentulous patient
Mauro Billi |
| 3.20pm-4.00pm | The rehabilitation of the full edentulous patient
Paolo Piccoli |
| 4.00pm-4.30 pm | Discussion |
| 4.30pm | SIO active member meeting and SIO 2013-2014 Board elections |



Convegno AMICI di BRUGG

Protesi e implantologia: un connubio sempre più attuale

9.30-13.00

Responsabile Scientifico: Mario Iorio
Presidenti: Lilia Bortolotti, Luigi Scaiola

- 09.30-11.00 Protesi su denti naturali e a supporto implantare. Controversie e nuove acquisizioni (1[^] parte)
Nicola Gondoni, Gian Edilio Solimei, Luca Solimei
- 11.00-11.30 Break
- 11.30-12.30 Protesi su denti naturali e a supporto implantare. Controversie e nuove acquisizioni (2[^] parte)
Nicola Gondoni, Gian Edilio Solimei, Luca Solimei
- 12.30-13.00 Discussione e test di verifica ECM

ACCREDITAMENTO RICHIESTO PER ODONTOIATRI

Implant and Prosthetic Dentistry: an evergreen partnership

9.30 am – 1 pm

Scientific Supervisor: Mario Iorio
Chairmen: Lilia Bortolotti, Luigi Scaiola

- 9.30 am-11.00 am Teeth supported versus implant supported dentistry: issues and new approaches
Nicola Gondoni, Gian Edilio Solimei, Luca Solimei
- 11.00 am-11.30 am Break
- 11.30 am-12.30 pm Teeth supported versus implant supported dentistry: issues and new approaches
Nicola Gondoni, Gian Edilio Solimei, Luca Solimei
- 12.30 pm-1 pm Discussion and Test CEM

CME ITALIAN ACCREDITATION PROVIDED FOR DENTISTS



Convegno AMICI di BRUGG

Conoscenze odontostomatologiche in ambito della medicina legale

14.00-17.00

Responsabile Scientifico: Mario Iorio

Presidenti: Stefano Biacchessi, Renato Scotti di Uccio

- 14.00-15.00 Introduzione alle problematiche medicolegali in odontostomatologia
Paolo Monestiroli
- 15.00-16.30 Aspetti medico legali clinici tecnici
Giancarlo Garotti, Maria Sofia Rini
- 16.30-17.00 Discussione e test di verifica ECM

ACCREDITAMENTO RICHIESTO PER ODONTOIATRI

Dental topics in forensic dentistry

2.00 pm-5 pm

Scientific Supervisor: Mario Iorio

Chairmen: Stefano Biacchessi, Renato Scotti di Uccio

- 2.00 pm - 3.00 pm Forensic dentistry: an introduction
Paolo Monestiroli
- 3.00 pm - 4.30 pm Forensic dentistry: clinical and technical aspects
Giancarlo Garotti, Maria Sofia Rini
- 4.30 pm-5.00 pm Discussion and Test CEM

CME ITALIAN ACCREDITATION PROVIDED FOR DENTISTS



SYMPOSIUM U.N.I.D.I.

Il passaggio generazionale fra desiderio aspettative e problematicità: crisi o opportunità

10.00-13.00

Introduce: Gianfranco Berrutti - Presidente U.N.I.D.I.

Nuovi modelli strategici per il passaggio generazionale

Claudio Devecchi

Il passaggio generazionale è un processo, suddiviso in fasi, ogni fase ha una serie di attività che devono essere attentamente progettate, realizzate e controllate. Occorre conoscere le proprie variabili critiche dalle quali dipende il successo o meno di tale processo. Occorre assolutamente evitare l'improvvisazione e pensare in modo pianificato attraverso una formazione ad hoc. Ogni passaggio generazionale sembra essere unico nel suo genere ma ha, nel suo DNA, elementi comuni a molti altri; utile dunque conoscere i modelli strategici che stanno alla base delle scelte da compiere. I momenti topici della successione sono tre: il "prima", il "durante" e il "dopo".

I tempi, gli attori, i contenuti, le opzioni e altro sono in questi tre momenti gli elementi cruciali da gestire per rendere vincente tale opportunità.

Il passaggio generazionale negli Studi Odontoiatrici genera conflitti. Come gestirli nel processo organizzativo

Franco Tosco

Il ricambio generazionale è una questione di buon senso. Richiede tempo per essere preparato e realizzato. Il passaggio generazionale prevede, nella sua attuazione, due grandi ordini di questioni: quello economico e quello psicologico organizzativo. Nel mondo degli odontoiatri il momento del passaggio, se e quando avviene, pone probabilmente minori problemi economici, ma certamente fa emergere le questioni gestionali: l'organizzazione aziendale innanzitutto, lo scontro connesso con l'idea di professionalità, la competizione padri/figli, la gestione del team, la linea di comando, le strategie di crescita e sviluppo, la gestione dei micro e macro conflitti, le relazioni con il personale, la scelta dei collaboratori clinici, la delega e il controllo, la distribuzione e l'utilizzo degli spazi di lavoro, l'investimento in aggiornamenti, il mantenimento del pacchetto clienti.

CREDITI ECM NON PREVISTI

The generational transition between desire expectation and difficulties: crisis or opportunity

10.00am-1.00pm

Introduction: Gianfranco Berrutti - U.N.I.D.I. President

New strategic models for generational transition

Claudio Devecchi

The generational transition in dental practice generates conflict. How to deal with the organizational process

Franco Tosco

CME ITALIAN ACCREDITATION NOT PROVIDED



WORKSHOP DENTAL COACHING

DENTALTM
COACHING

La CRISI in Odontoiatria.

Come superare le difficoltà con le proprie risorse ed energie.

In una società che impone schemi di comportamento sempre più concorrenziali, lo Studio Odontoiatrico si trova ad un bivio: cogliere le nuove sfide di competitività o rimanere ancorati al passato? Crisi significa "momento che separa un modo d'essere da un'altro". In pratica: cambiamento.

Noi pensiamo che l'odontoiatria non possa fare a meno di sviluppare "un'attitudine imprenditoriale", consolidare il rapporto coi pazienti, migliorare il team di lavoro, trasformando le quotidiane criticità in vantaggi e plus per lo Studio.

Contenuti ed obiettivi del Workshop:

- Come sanare la sindrome della poltrona vuota. Gli errori del marketing inconsapevole
 - Leadership e gestione del team: un processo di successo
 - Perché in questo momento alcuni Studi crescono ed altri no?

14.30-16.00

Relatore: Gianluca Pedrazzini
Strategic & Business Dental Coach

CREDITI ECM NON PREVISTI

WORKSHOP MAJOR PRODOTTI DENTARI

MAJOR AF COMP SYSTEM

L'uso delle faccette in composito nel nuovo protocollo protesico della Major.

Innovazione, tecnica ed estetica

15.00-17.00

Relatori: Odt. Felice Esposito, Odt. Liano Grizzo

CREDITI ECM NON PREVISTI

WORKSHOP ASA DENTAL

Stretching mandibolare dinamico

Il tuo paziente fa fatica a rimanere a bocca aperta? Talvolta ha la muscolatura contratta e ti impedisce di lavorare? Ha già provato diversi bite e non riesce a controllare il dolore? Forse degli esercizi di stretching mandibolare lo possono aiutare, senza sostituire comunque il dentista.

Il corso si terrà alle 14.00 e si ripeterà alle 16.00

Relatori: Dr. Daniele Tonlorenzi, Prof. Marcello Brunelli

CREDITI ECM NON PREVISTI

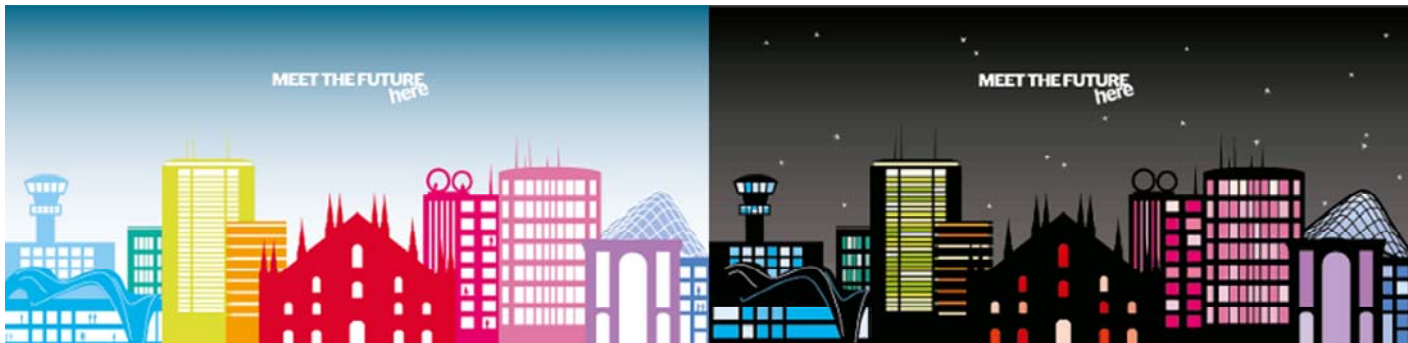

SABATO 20 OTTOBRE 2012



Update in implantologia: strategie terapeutiche e protocolli clinici

Responsabile Scientifico: Prof.ssa Antonella Polimeni
 Coordinamento Scientifico: Prof. Franco Santoro
 Comitato Scientifico: Prof. Luca Francetti, Prof. Enrico Gherlone, Prof. Carlo Maiorana,
 Prof. Eugenio Romeo, Prof. Roberto Weinstein



Implantology update: therapeutic strategies and clinical procedures

Scientific Supervisor: Prof.ssa Antonella Polimeni
 Scientific Coordinator: Prof. Franco Santoro
 Scientific Committee: Prof. Luca Francetti, Prof. Enrico Gherlone, Prof. Carlo Maiorana,
 Prof. Eugenio Romeo, Prof. Roberto Weinstein.

Possibilità e limiti delle indagini radiologiche tridimensionali in implantologia

9.00-13.00

Presidenti di sessione: Sergio Caputi, Raffaele Vinci

Moderatori: Fabio Galli, Luigi Guida

- | | |
|-------------|--|
| 09.00-10.10 | Revisione della letteratura sulla precisione della implantologia computer assistita
Hans-Goran Grondahl - Svezia |
| 10.10-11.20 | Principi della diagnostica per immagini tridimensionale
Ugo Salvolini – Italia e Robert Cavezian - Francia |
| 11.20-12.30 | Pianificazione e aspetti clinico-chirurgici dell'implantologia computer guidata
Daide Sigurtà - Italia |
| 12.30-13.0 | Discussione e test di verifica ECM |

ACCREDITAMENTO RICHIESTO PER ODONTOIATRI

3D imaging in implantology: possibilities and limits

9.00 am-1.00 pm

Chairmen: Sergio Caputi, Raffaele Vinci

Discussers: Fabio Galli, Luigi Guida

- | | |
|-------------------|--|
| 09.00 am-10.10 am | Accuracy of computer assisted implantology: a literature review
Prof. Hans-Goran Grondahl - Sweden |
| 10.10 am-11.20 am | Principles of 3D imaging
Prof. Ugo Salvolini - Italy Prof. Robert Cavezian - France |
| 11.20 am-12.30 pm | Treatment plan and clinical aspects of computer guided implantology
Dr. Daide Sigurtà - Italy |
| 12.30 pm-1.00 pm | Conference closing session and CME session |

CME ITALIAN ACCREDITATION PROVIDED FOR DENTISTS



Update in implantologia: strategie terapeutiche e protocolli clinici

Responsabile Scientifico: Prof.ssa Antonella Polimeni
 Coordinamento Scientifico: Prof. Franco Santoro
 Comitato Scientifico: Prof. Luca Francetti, Prof. Enrico Gherlone, Prof. Carlo Maiorana,
 Prof. Eugenio Romeo, Prof. Roberto Weinstein



Implantology update: therapeutic strategies and clinical procedures

Scientific Supervisor: Prof.ssa Antonella Polimeni
 Scientific Coordinator: Prof. Franco Santoro
 Scientific Committee: Prof. Luca Francetti, Prof. Enrico Gherlone, Prof. Carlo Maiorana,
 Prof. Eugenio Romeo, Prof. Roberto Weinstein.

Il trattamento parodontale in funzione della terapia implantologica

9.00-13.00

Presidenti di sessione: Sergio Matarasso, Roberto Weinstein
 Moderatori: Mario Aimetti, Luca Ramaglia

- | | |
|-------------|--|
| 09.00-10.10 | Il trattamento parodontale in funzione della terapia implantologica: basi biologiche
Søren Jepsen - Germania |
| 10.10-11.20 | Prognosi degli elementi dentari parodontalmente compromessi
Luca Francetti - Italia |
| 11.20-12.30 | Terapia parodontale contemporanea. Procedure consolidate e procedure innovative
Giano Ricci - Italia |
| 12.30-13.0 | Discussione e test di verifica ECM |

ACCREDITAMENTO RICHIESTO PER ODONTOIATRI

Periodontal treatment and implant therapy

9.00 am-1.00 pm

Chairmen: Sergio Matarasso, Roberto Weinstein
 Discussers: Mario Aimetti, Luca Ramaglia

- | | |
|-------------------|---|
| 09.00 am-10.10 am | Periodontal treatment and implant therapy: biological basis
Prof. Søren Jepsen - Germany |
| 10.10 am-11.20 am | Prognosis of the periodontally compromised teeth
Prof. Luca Francetti - Italy |
| 11.20 am-12.30 pm | Contemporary periodontal therapy. Established and innovative procedures
Dott. Giano Ricci - Italy |
| 12.30 pm-1.00 pm | Conference closing session and CME session |

CME ITALIAN ACCREDITATION PROVIDED FOR DENTISTS

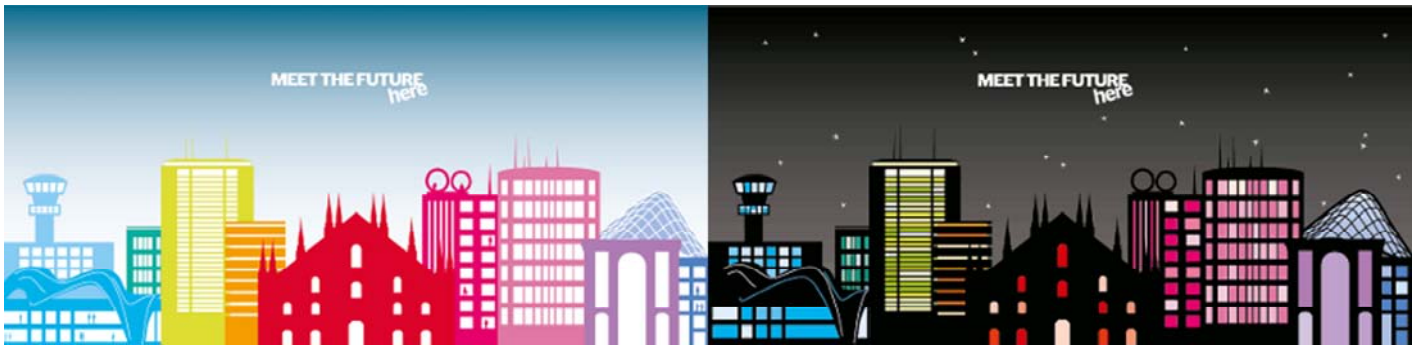

Update in implantologia: strategie terapeutiche e protocolli clinici

Responsabile Scientifico: Prof.ssa Antonella Polimeni

Coordinamento Scientifico: Prof. Franco Santoro

Comitato Scientifico: Prof. Luca Francetti, Prof. Enrico Gherlone, Prof. Carlo Maiorana,
Prof. Eugenio Romeo, Prof. Roberto Weinstein



Implantology update: therapeutic strategies and clinical procedures

Scientific Supervisor: Prof.ssa Antonella Polimeni

Scientific Coordinator: Prof. Franco Santoro

Scientific Committee: Prof. Luca Francetti, Prof. Enrico Gherlone, Prof. Carlo Maiorana,
Prof. Eugenio Romeo, Prof. Roberto Weinstein.

La rigenerazione ossea guidata: dalla biologia alla clinica

14.00-18.00

Presidenti di sessione: Aldo Bruno Gianni, Carlo Maiorana

Moderatori: Susanna Annibaldi, Ugo Consolo

- | | |
|-------------|--|
| 14.00-15.10 | Basi biologiche della rigenerazione ossea guidata
Andreas Stavropoulos - Danimarca |
| 15.10-16.20 | Tecniche ambulatoriali di incremento osseo orizzontale
Matteo Chiapasco - Italia |
| 16.20-17.30 | Tecniche ambulatoriali di incremento osseo verticale
Massimo Simion - Italia |
| 17.30-18.00 | Discussione e test di verifica ECM |

ACCREDITAMENTO RICHIESTO PER ODONTOIATRI

Guided bone regeneration: from biology to clinical

2.00 pm-6.00 pm

Chairmen: Aldo Bruno Gianni, Carlo Maiorana

Discussers: Susanna Annibaldi, Ugo Consolo

- | | |
|-----------------|---|
| 2.00 pm-3.10 pm | Guided bone regeneration - biological background
Prof. Andreas Stavropoulos - Denmark |
| 3.10 pm-4.20 pm | Horizontal bone augmentation out-patient techniques
Prof. Matteo Chiapasco - Italy |
| 4.20 pm-5.30 pm | Vertical bone augmentation out-patient techniques
Prof. Massimo Simion - Italy |
| 5.30 pm-6.00 pm | Conference closing session and CME session |

CME ITALIAN ACCREDITATION PROVIDED FOR DENTISTS



Update in implantologia: strategie terapeutiche e protocolli clinici

Responsabile Scientifico: Prof.ssa Antonella Polimeni

Coordinamento Scientifico: Prof. Franco Santoro

Comitato Scientifico: Prof. Luca Francetti, Prof. Enrico Gherlone, Prof. Carlo Maiorana,
Prof. Eugenio Romeo, Prof. Roberto Weinstein



Implantology update: therapeutic strategies and clinical procedures

Scientific Supervisor: Prof.ssa Antonella Polimeni

Scientific Coordinator: Prof. Franco Santoro

Scientific Committee: Prof. Luca Francetti, Prof. Enrico Gherlone, Prof. Carlo Maiorana,
Prof. Eugenio Romeo, Prof. Roberto Weinstein.

L'estetica nella riabilitazione implantoprotesica

14.00-18.00

Presidenti di sessione: Stefano Carossa, Eugenio Romeo

Moderatore: Fernando Zarone

- | | |
|-------------|---|
| 14.00-15.10 | L'utilizzo dei provvisori nel condizionamento dei tessuti molli perimplantari
Gaetano Calesini - Italia |
| 15.10-16.20 | L'ottimizzazione del risultato estetico su impianti nel settore anteriore
Mauro Fradeani - Italia |
| 16.20-17.30 | L'ottenimento dell'estetica dei tessuti molli perimplantari
Giovanni Zucchelli - Italia |
| 17.30-18.00 | Discussione e test di verifica ECM |

ACCREDITAMENTO RICHIESTO PER ODONTOIATRI

Aesthetics and implant-prosthetic rehabilitation

2.00 pm-6.00 pm

Chairmen: Stefano Carossa, Eugenio Romeo

Discusser: Fernando Zarone

- | | |
|-----------------|---|
| 2.00 pm-3.10 pm | The use of provisionals for peri-implant soft tissue conditioning
Dr. Gaetano Calesini - Italy |
| 3.10 pm-4.20 pm | Optimizing the esthetic result on implants in the anterior area
Dr. Mauro Fradeani - Italy |
| 4.20 pm-5.30 pm | The aesthetic goals of the peri-implant soft tissue management
Prof. Giovanni Zucchelli - Italy |
| 5.30 pm-6.00 pm | Conference closing session and CME session |

CME ITALIAN ACCREDITATION PROVIDED FOR DENTISTS



Igienista dentale e implanto-protesista: un binomio imprescindibile

9.30-14.30



Responsabili Scientifici: Giampietro Farronato, Enrico Gherlone



Moderatori: Marco Baldoni, Marialice Boldi, Laura Antonia Marino, Corrado Paganelli

- 09.30 Motivazione e preparazione del paziente candidato al trattamento implanto-protesico
Viviana Cortesi Ardizzone
- 10.00 Gestione del paziente nella fase pre-operatoria
Monica Giani
- 10.30 Gestione del paziente nella fase post-operatoria
Laura Matrigiani
- 11.00 Coffee break

Moderatori: Ignazia Casula, Pietro La Bruna, Aldo Macchi, Elisabetta Polizzi

- 11.30 Mantenimento del risultato a medio e lungo termine
Giulio Rasperini
- 12.00 Perimplantiti: dalla biologia alla clinica
Giuseppe Cardaropoli
- 12.30 I compiti dell'igienista dentale nella pratica clinica moderna
Gianna Maria Nardi
- 13.00 *Pausa lavori*

Moderatori: Cesare Debernardi, Dorina Lauritano, Michela Rossini, Marzia Segù

- 14.00 Il fumo di sigaretta quale fattore di rischio nel soggetto implantare
Christoph Andreas Ramseier
- 14.30 Nuovi supporti tecnologici e merceologici
Pier Paolo Paganin
- 15.00 Chiusura dei lavori test ECM

ACCREDITAMENTO RICHIESTO PER IGIENISTI DENTALI



Dental Hygienist and implant-prosthetic: an essential partnership

9.30-14.30

Scientific Supervisors: Giampietro Farronato, Enrico Gherlone



Associazione Igienisti Dentali Italiani



Unione Nazionale Igienisti Dentali

Discussers: Marco Baldoni, Marialice Boldi, Laura Antonia Marino, Corrado Paganelli

- 09.30am Motivation and non-surgical periodontal therapy for the patient candidate to the implant-prosthetic therapy
Viviana Cortesi Ardizzone
- 10.00am Management of the patient in pre-surgical phase
Monica Giani
- 10.30am Management of the patient in post-surgical phase
Laura Matrigiani
- 11.00am Coffee break

Discussers: Ignazia Casula, Pietro La Bruna, Aldo Macchi, Elisabetta Polizzi

- 11.30am Maintenance of results in mid and long term period
Giulio Rasperini
- 12.00pm Peri-implantitis: from biology to clinical
Giuseppe Cardaropoli
- 12.30pm The tasks of dental hygienist in the modern clinical procedures
Gianna Maria Nardi
- 1.00pm *Pausa lavori*

Discussers: Cesare Debernardi, Dorina Lauritano, Michela Rossini, Marzia Segù

- 2.00pm Smoking as risk factor in patients with dental implants
Christoph Andreas Ramseier
- 2.30pm New technological and merceological supports
Pier Paolo Paganin
- 3.00 Conference closing session and CME session

CME ITALIAN ACCREDITATION PROVIDED FOR DENTAL HYGIENISTS



Convegno Assistenti Studio Odontoiatrico

Seminario scientifico-culturale per ASO

Parlare al paziente

09.00-14.00

Presidente della manifestazione e coordinatore: [Luca Levrini](#)

09.00-09.45	Iscrizione
09.45-10.00	Saluto ed introduzione ai lavori Annamaria Girardi
10.00-10.45	Motivazione come chiave di successo della terapia Pasqualina Andretta
10.45-11.30	Gestione dei primi minuti con un nuovo paziente Luisa Ghianda , Martina Gangale
11.30-12.00	Pausa
12.00-12.45	Clownterapia: un diverso approccio al piccolo paziente Vittorio Maurino
12.45-14.00	Tavola rotonda Cosa può e potrà fare l'ASO. Domande e risposte

CREDITI ECM NON PREVISTI



DENTAL ASSISTANTS SYMPOSIUM

Scientific-Cultural Seminar for ASO

Talking to the patient

09.00am-2.00pm

Chairman and coordinator: [Luca Levrini](#)

09.00am-09.45am	Registration
09.45am-10.00am	Welcome and introduction Annamaria Girardi
10.00am-10.45am	Motivation as a key to successful treatment Pasqualina Andretta
10.45am-11.30am	Managing the opening minutes with a new patient Luisa Ghianda , Martina Gangale
11.30am-12.00pm	Break
12.00pm-12.45pm	Clowntherapy: a new approach to the small patient Vittorio Maurino
12.45pm-2.00pm	Round table discussion What can and will do the ASO. Questions and Answers

CME ITALIAN ACCREDITATION NOT PROVIDED